



CLUB CICLISTA Y RUNNING YUNQUERA
C/ San Cleto, 5
19210 – Yunquera de Henares

INFORMACIÓN DE LA XIV MARCHA “DAMA DE LA CAMPIÑA”

INFORMACIÓN GENERAL

- La organización del evento correrá a cargo del Club Ciclista Yunquera con la colaboración del Ayuntamiento de Yunquera de Henares.
- La Marcha se realizará el día 23 de junio de 2024 en la localidad de Yunquera de Henares. provincia de Guadalajara. La salida está prevista para las 09:30 de la mañana.
- El carácter de la Marcha es cicloturista, NO competitiva, NO cronometrada y sin clasificación final.
- Los pueblos por los que pasará la Marcha son: Yunquera de Henares (SALIDA), Cañizar, Rebollosa de Hita, Trijueque y Yunquera de Henares (LLEGADA).

Tendrá tres recorridos a elegir por el participante, uno largo de unos 50 kms, de dificultad física y técnica media, uno medio de unos 40 kms y uno corto de unos 34 kms, de dificultad física y técnica media-baja.

Dichos recorridos son circulares, coinciden en la mayor parte de sus trazados y transcurren por sendas, pistas y caminos de labor, monte bajo y pinar con paisajes típicos de campiña, por el término de Yunquera y de otros pueblos colindantes. Todo el recorrido estará señalizado, siendo responsabilidad del participante la observación de la señalización en cada cruce o desvío.

En el recorrido largo se establece un punto de corte, con una limitación en cuanto a la hora de paso por dicho punto, siendo ésta las 12:00 horas, a partir de la cual, todos los corredores estarán obligados a realizar el recorrido medio o corto.

Si hubiese participantes interesados, se podrá realizar también un recorrido de Iniciación, en grupo controlado y compacto, por un itinerario sin marcar, de unos 25 kms y baja dificultad, dirigido a principiantes con bajo nivel de preparación. Las condiciones de inscripción, el reglamento y los servicios para los participantes en este recorrido serán los mismos que para los del resto de la Marcha.

- El número máximo de participantes fijado es de 300 participantes.

INSCRIPCIONES Y ENTREGA DE DORSALES:

La inscripción en la Marcha se podrá hacer de manera previa a partir del día 15 de mayo hasta las 24:00 horas del día 17 de junio, momento en que las inscripciones quedarán definitivamente cerradas. El importe de la inscripción es de 15€. Se podrán realizar a través del siguiente enlace:

- Online en <http://www.deporticket.com/>

La entrega de dorsales se hará el mismo día de la Marcha, desde las 8:30h hasta las 9:15h en el lugar de salida, por personal del Club, previa acreditación por parte de cada participante, mediante DNI en vigor o, en

su defecto, cualquier documento que acredite su identidad fehacientemente. Al mismo tiempo se entregará la bolsa de corredor.

COLOCACIÓN PUNTO MÉDICO:

Al no haber ningún punto de especial peligrosidad, la ambulancia y el médico estarán situados en la localidad de Cañizar, lugar más céntrico de todo el recorrido y con acceso más rápido a todos los puntos de la ruta.

CONTROLES DE PASO:

Dado el carácter no competitivo y no cronometrado de la Marcha, no se consideran necesarios.

VEHÍCULOS DE APOYO:

Dos motocicletas abrirán la Marcha y dos bicicletas la cerrarán. Se contará con vehículos Todo Terreno para asistencia en caso de posibles abandonos, averías u otras incidencias.

MAPAS DE INTERÉS:

Planos y perfiles las rutas:

Plano de la ruta larga:

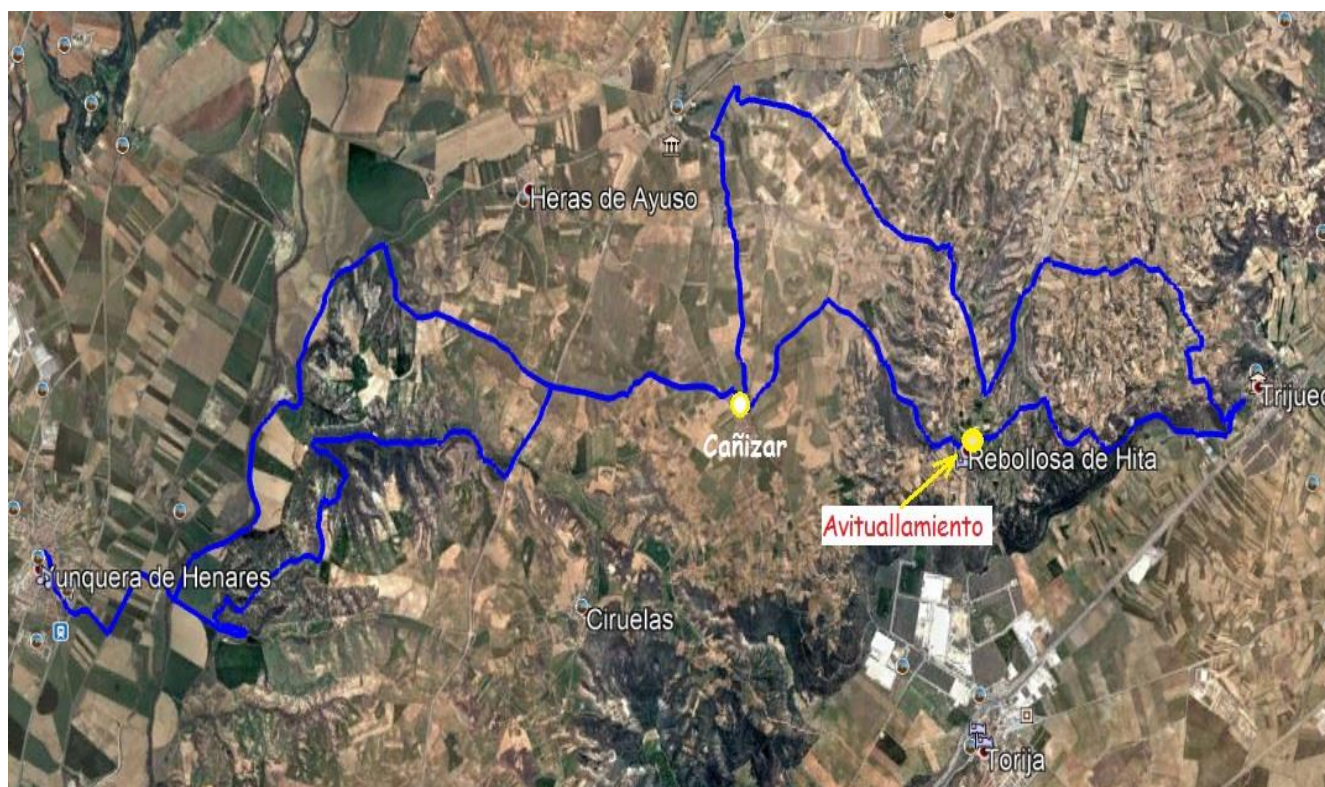

Plano de la ruta media:



Plano de la ruta corta:

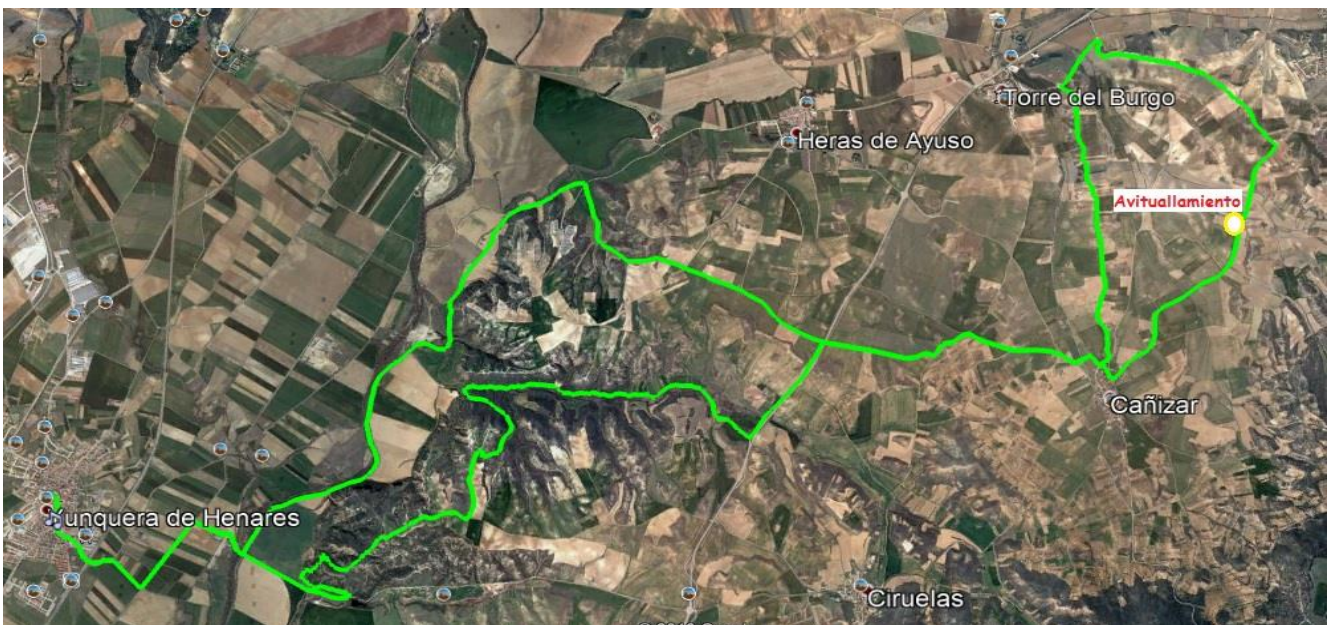

Perfil de la ruta larga:



Perfil de la ruta media:



Perfil de la ruta corta:



Plano de situación global:

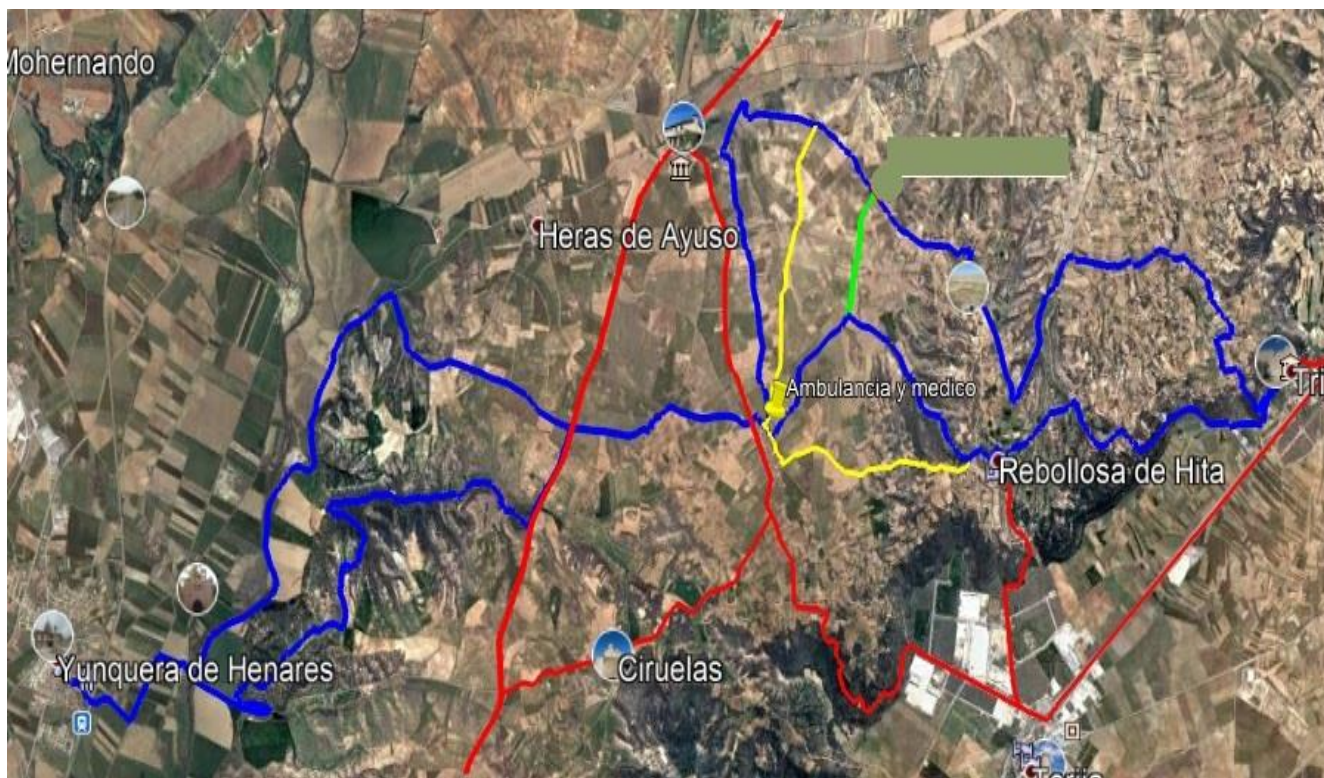

AZUL Y VERDE: RUTAS
ROJO: CARRETERAS CERCANAS A LA RUTA
AMARILLO: CAMINOS TRANSITABLES