

V SAN SILVESTRE

AYUNTAMIENTO CAMPO DE VILLAVIDEL



EDICIÓN ESPECIAL

SÁBADO

21

DICIEMBRE

3,5 KM - 16:15H ANDARINES - 17:15H CORREDORES
SALIDA PLAZA DEL AYTO. CAMPO DE VILLAVIDEL

META VOLANTE . SORTEO DE REGALOS . CHOCOLATADA
CONCURSO DE DISFRACES . BINGO . CAMPANADAS ANTICIPADAS

INSCRIPCIONES

3 EUROS

WWW.CARRERASCONENCANTO.COM

NO SE ADMINTEN INSCRIPCIONES PARA LA CARRERA COMPETITIVA EL DÍA
DE LA PRUEBA

ORGANIZA:
AYUNTAMIENTO CAMPO DE VILLAVIDEL



PATROCINA:

CHEMO

Reglamento V San Silvestre

Ayuntamiento Campo de Villavidel

1.- La quinta edición de la San Silvestre competitiva Ayto. Campo de Villavidel se disputará entre las localidades de Campo y Villavidel el próximo sábado 21 de diciembre de 2024 a las 17:15h con una distancia de 3,5 Km.

2.- El circuito de la carrera es rápido y 100% asfalto en buenas condiciones, recorriendo calles de nuestro pueblos.

3.- La salida y meta de la prueba será desde la PLAZA DEL AYUNTAMIENTO DE CAMPO DE VILLAVIDEL.

4.- INSCRIPCIONES: Se realizarán en www.carrerasconencanto.com. El precio es de 3 €. No se admiten inscripciones para la carrera competitiva el día de la prueba.

5.- CATEGORIAS: Para la carrera competitiva se establecen las siguientes categorías tanto masculinas como femeninas: ABSOLUTA, LOCALES , JUNIOR y CHEMO. Los premios no son acumulativos excepto la meta volante. En caso de que un participante coincida premiado en dos categorías, prevalecerá aquella en la que ocupe un mejor puesto.

6.- META VOLANTE: a 1.600m (bar de Villavidel) habrá una meta volante para la persona mas rápida.

7.- CONCURSO DE DISFRACES: todos los participantes, tanto los de la San Silvestre competitiva como los de de la popular, podrán participar en el concurso de disfraces, habiendo premio para los tres mejores.

8.- CHOCOLATADA,SORTEO DE REGALOS, BINGO Y CAMPANADAS ANTICIPADAS: al terminar la carrera habrá chocolatada gratuita para todos (a100m de la meta), entrega de premios y un enorme sorteo de regalos con el numero de dorsal. Es necesario estar presente y entregar el dorsal para recoger el premio. Además este año, debido a celebrarse la edición especial, habrá bingo y campanadas anticipadas para todo el mundo.



V San Silvestre popular

A su vez, también se desarrollará la V San Silvestre popular Ayuntamiento Campo de Villavidel para todos aquellos que prefieran ir caminando por vuestras calles.

Esta tendrá lugar a las 16:15 h con el mismo recorrido que la competitiva. Los participantes de esta San Silvestre deberán realizar la inscripción del mismo modo que la competitiva, teniendo la opción de realizarla el día de la carrera. Se recomienda ir con tiempo.

Recorrido San Silvestre popular y competitiva

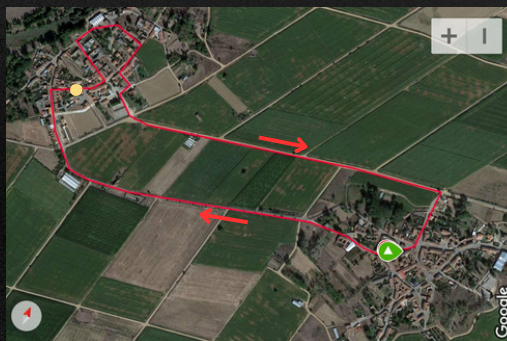

Disposición Final.- Dichas pruebas tienen un espíritu deportivo. Esperamos que reine el juego limpio, respeto y los valores del deporte. La organización se reserva el derecho a modificar el reglamento y los aspectos organizativos del mismo y lo no recogido en el mismo se resolverá según criterio de la misma, siendo sus decisiones inapelables. Siendo descalificados los atletas que no respeten el recorrido oficial y/o quién no tenga dorsal.

La organización se exime de toda responsabilidad por negligencia del participante por falta de cumplimiento de la Ley 2/2004, de 28 de marzo, del Deporte de Castilla y León, Real Decreto 1428/2003, de 21 de noviembre, por el que se aprueba el Reglamento General de Circulación para la aplicación y desarrollo del texto articulado de Ley sobre tráfico, circulación de Vehículos a motor y seguridad vial, aprobado por el Real Decreto Legislativo 339/1990, de 2 de marzo o por no seguir las instrucciones dadas por el personal habilitado y se pudieran producir daños físicos, morales, propios o a terceros, así como otros tipos de perjuicios o accidentes que por esta causa pudieran ocasionar. Asimismo la organización declina toda responsabilidad sobre los daños que pudieran causar o causarse los participantes, aunque pondrá todos los medios a su alcance para que no ocurran.

ORGANIZA:
AYUNTAMIENTO CAMPO DE VILLAVIDEL



PATROCINA:

