

LEGUA NAVIDEÑA DE CUBAS DE LA SAGRA 2022

Art. 1.- Denominación, organización y patrocinadores

La Carrera de Navidad de Cubas de la Sagra, organizada por el Ayuntamiento de Cubas de la Sagra, con la dirección técnica de Forevent y cuenta con la colaboración de Bar-Restaurante La Plaza, Restaurante Las Tinajas, Clínica QuiroCubas y otra serie de establecimientos y firmas colaboradoras.

Art. 2.- Fecha, hora y lugar de celebración

La prueba se celebrará el sábado 24 de diciembre de 2022. Las carreras de adultos darán comienzo a las 10:30 h, mientras que las carreras infantiles se realizarán a partir de las 11:30 h. una vez concluida la prueba de adultos.

La salida y llegada se encuentran situadas en la Plaza de la Constitución de Cubas de la Sagra.

Art. 3.- Participación

Podrán participar todas las personas que lo deseen, mayores de 12 años –edad cumplida el día de la prueba-, estén federadas o no y sin distinción de sexo o nacionalidad. En todos los casos los participantes deberán estar correctamente inscritos, tanto en tiempo como en las formas establecidas para ello.

El cupo máximo de participantes se establece en 500 corredores. Para las carreras infantiles (corredores menores de 12 años) la participación máxima será de 500 niños.

Art. 4.- Distancias y recorridos

La prueba se disputará sobre una distancia de 6 kms, sobre un circuito semiurbano sin grandes desniveles, ideal para iniciarse en este tipo de pruebas. Los menores de 12 años correrán en un circuito urbano adaptado a las diferentes categorías de edad. Las distancias oscilarán entre los 100 y 500 m.

El Mapa del recorrido se puede ver aquí:

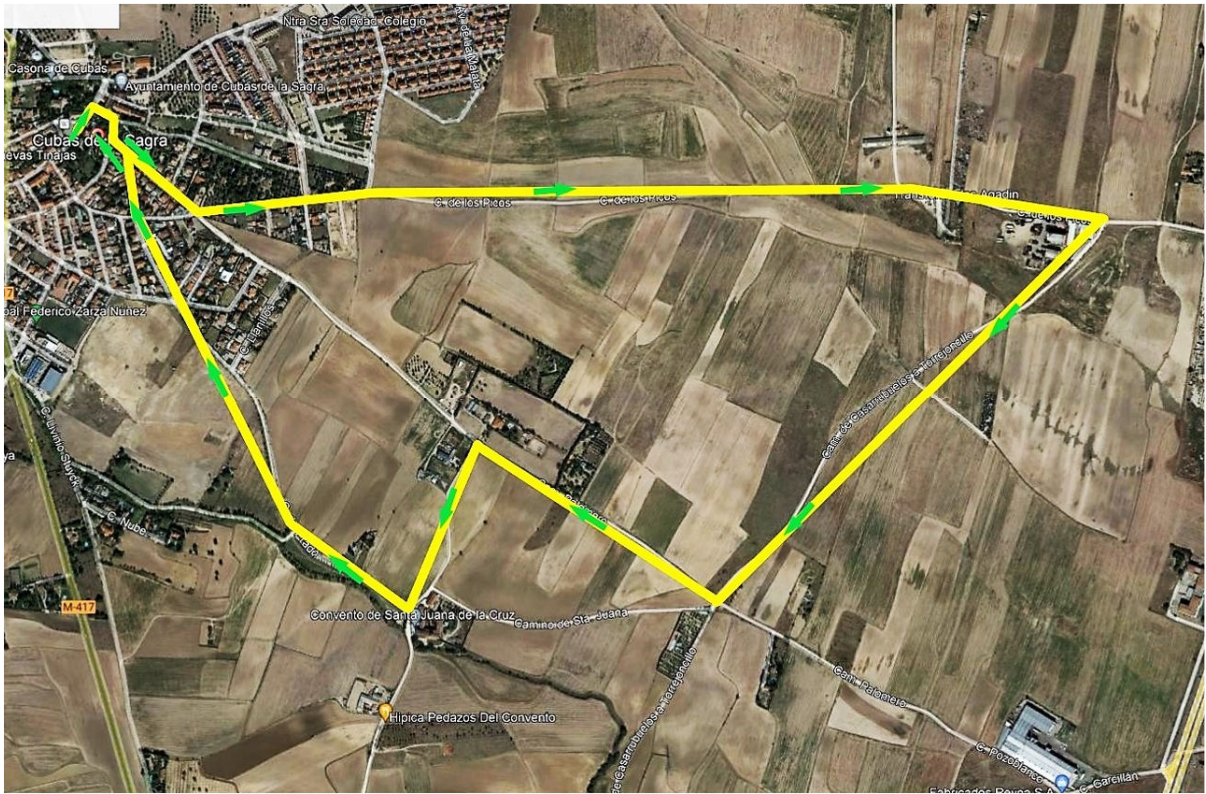

Art. 5.- Cierre de control

El tiempo máximo para realizar la prueba absoluta será de 1 h y 10 minutos.

Existirá una modalidad de Caminantes o “Marcha” que permitirá la realización del recorrido andando.

Art. 6.- Categorías

Se establecen las siguientes categorías, tanto para el género masculino como el femenino:

CARRERA ADULTOS

- Absoluta: Engloba todas las categorías
- Senior: 12 a 39 años
- Veteranos A: 40 a 49 años
- Veteranos B: 50 años en adelante
- Empadronados en Cubas: Categoría única.

NIÑOS Y NIÑAS DE 3 A 12 AÑOS

- Categoría A: 3 y 4 años
- Categoría B: 5 y 6 años
- Categoría C: 7 y 8 años
- Categoría D: 9 y 10 años
- Categoría E: 11 y 12 años

Importante:

La organización podrá solicitar documentación que acredite la fecha de nacimiento de los participantes. La no aportación podrá ser motivo de descalificación.

Art. 7.- Inscripciones

Las inscripciones tienen un coste de 10,6 € y se podrán realizar a un **precio bonificado de 8,60€ hasta el 15 de diciembre a las 23:59h.**

El plazo de inscripción concluye el jueves 22 de diciembre (o hasta agotar los 500 dorsales disponibles) en Deporticket:

<https://www.deporticket.com/web-evento/7861-carrera-de-navidad-de-cubas-de-la-sagra>

Se permitirá la realización de inscripciones el día del evento, siempre que haya plazas disponibles, con un coste de 12€ por corredor.

Consideraciones:

- La inscripción es personal e intransferible y supone la aceptación total del presente reglamento.
- El importe de la inscripción no se devolverá bajo ninguna circunstancia, incluidas lesiones o motivos laborales.
- Por causas de fuerza mayor se admiten cambios de titularidad hasta el 14 de diciembre, pasada esta fecha no se admiten cambios ni devoluciones.
- Las inscripciones se cerrarán antes de los plazos previstos si se cubren la totalidad de las plazas disponibles: 500 dorsales.
- Las tallas de las camisetas se entregarán por estricto orden de recogida del dorsal-chip y según la talla solicitada en el momento de la inscripción. La Organización no garantiza poder entregar a todos los participantes la talla de camiseta solicitada, ya que el inicio de la producción de las camisetas se realiza en fechas muy anteriores a la de cierre de las inscripciones.
- No se considerarán válidas las inscripciones que no tengan los datos identificativos correctos: DNI (salvo para extranjeros), nombre, apellidos, fecha de nacimiento, sexo y prueba.

Art. 8.- Retirada del dorsal-chip y camiseta

Se realizará el mismo día de la prueba, en la Plaza de la Constitución de Cubas de la Sagra, de 8:30 a 9:45h. Para poder realizar la recogida será necesario presentar impreso el justificante de inscripción que la Organización envía por email o el DNI.

A los corredores inscritos a la prueba Adultos se les será entregada una camiseta. El tallaje de las camisetas se entrega por estricto orden de petición, en el momento de la recogida del dorsal, no garantizándose en todos los casos la entrega de la talla solicitada.

Art. 9.- Servicios ofrecidos a los corredores

La Organización pone a disposición de los participantes de la carrera los siguientes servicios (de carácter gratuito):

- Ropero: Instalado en las inmediaciones de la salida, desde las 8:30 h hasta la finalización de la carrera.
- Avituallamiento: A mitad de recorrido se dispondrá de avituallamiento líquido y en línea de meta existirá avituallamiento líquido
- Duchas: Disponibles en el Polideportivo Municipal

Art. 10.- Uso del avituallamiento a mitad de carrera

La zona de comienzo y final del avituallamiento estará señalizada mediante carteles. El uso de la botella de agua solo está permitido dentro de estos límites, debiendo el corredor dejar la botella en los cubos habilitados en la zona final del avituallamiento. Pasado este límite no está permitido el uso de la botella, siendo descalificados aquellos corredores que no cumplan esta condición.

Art. 11.- Control de la carrera

La organización dispondrá de controles a lo largo del recorrido de la carrera. Los tiempos de los participantes se tomarán mediante sistema informático, existiendo controles de tiempos en salida y meta (la organización se reserva el derecho de ubicar más puntos de control de tiempos en diferentes puntos del circuito).

Importante:

- El tiempo de carrera solo será registrado si el participante lleva puesto correctamente el dorsal-chip, en la parte delantera del cuerpo
- El chip no podrá despegarse del dorsal, doblarse ni manipularse
- El uso incorrecto del chip implicará no aparecer en la clasificación oficial de la prueba
- No serán válidos otros tipos de chips diferentes a los proporcionados por la organización

Art. 12.- Clasificaciones

La clasificación general oficiosa se publicará en la web www.forevent.es el mismo día de la carrera, a partir de aproximadamente las 20:00 h.

Art. 13.- Premios y regalos

Se establecen trofeos para los tres primeros clasificados de cada categoría contemplada en el presente reglamento. En las categorías infantiles (menores de 12 años) se hará entrega de una medalla a todos los participantes.

Art. 14.- Descalificaciones

Los jueces, el servicio médico y la Organización, están facultados para retirar de la carrera:

- A cualquier atleta que manifieste un mal estado físico
- A todo atleta que no realice el recorrido completo
- A todo atleta que no tenga dorsal, no lo lleve visible o lo fotocopie
- A todo atleta que doble o manipule la publicidad del dorsal
- A todo atleta que no respete el medio ambiente

- A todo atleta que manifieste un comportamiento no deportivo o se reitere en protestas ante la Organización, al margen de lo estipulado en el apartado de reclamaciones

Art. 15. Seguro

Todos los participantes están cubiertos por una póliza de seguros de Accidentes. La Organización declina toda responsabilidad sobre los daños físicos o morales que durante la participación en la prueba pueda un atleta causarse a si mismo o a terceros.

Art. 16.- Medio ambiente

Los participantes en la Carrera de Navidad de Cubas se comprometen a respetar y no alterar el medio ambiente por el que transcurre la prueba, no arrojando ningún tipo de basura o desperdicio durante su participación y transitando en todo momento por el recorrido señalado por la Organización. El incumplimiento de este artículo supondrá la descalificación inmediata de la prueba y la imposibilidad de volver a participar en la misma.

Art. 17.- Vehículos

El circuito está cerrado a todo tipo de vehículos, salvo los expresamente autorizados por la Organización, que deberán ir provistos de la correspondiente acreditación. Está terminantemente prohibido el acompañamiento a los corredores mediante cualquier tipo de vehículo (coche, moto, bicicleta, patines...).

Art. 18. Condiciones de participación

Los participantes en la Carrera de Navidad de Cubas de la Sagra se comprometen a:

- Aceptar estrictamente todos los artículos del presente reglamento
- Aceptar las posibles modificaciones de la prueba a las que la Organización se vea obligada por causas ajenas a su voluntad

Importante:

La Organización se reserva el derecho a rechazar cualquier inscripción que no acepte los términos y condiciones del presente reglamento. En caso de duda o de surgir alguna situación no reflejada en el mismo, se dispondrá según el criterio de la Organización.

Art. 19.- Derechos de imagen

Al inscribirse los participantes dan su consentimiento para que Forevent SL, por si mismo o mediante terceras entidades, traten automáticamente y con finalidad exclusivamente deportiva, promocional o comercial, sus datos de caracter personal.

De acuerdo con lo que se establece en la Ley Orgánica 15/1999, del 13 de diciembre, de la Protección de Datos de Carácter Personal, el participante tiene el derecho de acceder a estos ficheros con el objeto de rectificar o cancelar de forma total o parcial su contenido. Para hacerlo, se deberá solicitar por escrito a FOREVENT SL (Calle Pirra 18 28022 Madrid).

Asimismo, y de acuerdo a los intereses deportivos, de promoción, distribución y explotación de la Carrera de Navidad de Cubas para todo el mundo (reproducción de fotografías de la prueba, publicación de listados de clasificaciones, etc...) mediante cualquier dispositivo (internet, publicidad, revistas...) y sin límite temporal, los inscritos ceden de manera expresa a la Organización el derecho a reproducir el nombre y apellidos, el puesto obtenido en la clasificación general y en la categoría propia del participante, la marca realizada y su imagen.

Art. 20.- Responsabilidad

La participación en la prueba está bajo la responsabilidad y propio riesgo de los participantes. El participante, en el momento de realizar la inscripción, manifiesta encontrarse físicamente apto para completar el recorrido de la prueba. La Organización declina toda responsabilidad de los daños que los participantes puedan ocasionar durante la prueba, causarse ellos mismos o derivar de ellos a terceros.

La realización de la inscripción implica haber leído, entendido y adquirido el compromiso que a continuación se expone:

«Certifico que estoy en buen estado físico. Eximo de toda responsabilidad que de la participación en la prueba pudiera derivarse, tal como pérdida de objetos personales por robo u otras circunstancias y el peligro de lesión, a la Organización, los Sponsors o patrocinadores comerciales, directivos, empleados y demás miembros de la Organización».