

# REGLAMENTO

## II CROS NAVIDEÑO CAMINO LA VEGA

### **Artículo 1.** Información de la carrera y organización.

La 2ª edición del CROS NAVIDEÑO CAMINO LA VEGA, tendrá lugar el domingo día 12 de diciembre de 2021. Está incluida en el circuito "Run Navideño Vegas Bajas" siendo la cuarta carrera y por tanto puntuable para el mismo.

La prueba está organizada por el Ayuntamiento de la localidad, el programa de Dinamización Deportiva de la Mancomunidad I.S Vegas Baja y la Federación Extremeña de Atletismo. Además, cuenta con la colaboración de la Fundación Jóvenes y Deporte de la Junta de Extremadura.

El contacto con la organización se puede hacer a través del correo:

[dinamizavegasbajas@gmail.com](mailto:dinamizavegasbajas@gmail.com) (Noelia).

Se seguirán las medidas sanitarias anticovid vigentes en el momento de la prueba.

### **Artículo 2.** Distancia y tipo de circuito.

La carrera se desarrolla por un circuito semiurbano de 7000m para las categorías absolutas. El mismo cuenta con un tramo urbano (asfalto) y otro de pistas de tierra alrededor de la localidad.

Para las carreras infantiles, el circuito será de 150m, 400m y 1500m en función de la edad del corredor, siendo en todo su recorrido asfalto.

### **Artículo 3.** Participantes.

La participación estará abierta a todas las personas que lo deseen, sin distinción alguna de sexo, y debiendo respetar lo establecido por la RFEA sobre participación de atletas extranjeros, siempre que estén inscritos de forma correcta en tiempo y en forma, según los criterios que dicho reglamento establece.

### **Artículo 4.** Categorías.

La carrera es competitiva y NO competitiva, para la cual se establecen una serie de categorías (masculinas/femeninas) agrupadas por años de nacimiento:

#### **CATEGORÍAS INFANTILES (M/F) NO COMPETITIVA**

<b>PEQUEÑINES</b>	Nacidos en 2016 o posteriores	150m
<b>SUB 8 AÑOS</b>	Nacidos 2014-15	150m
<b>SUB 10 AÑOS</b>	Nacidos 2012-13	400m
<b>SUB 12 AÑOS</b>	Nacidos 2010-2011	400m
<b>SUB 14 AÑOS</b>	Nacidos 2008-2009	1500m
<b>SUB 16 AÑOS</b>	Nacidos 2006-2007	1500m
<b>SUB 18 AÑOS</b>	Nacidos 2004-2005	1500m

**CATEGORÍAS (MASCULINAS/FEMENINAS)  
CARRERA COMPETITIVA 7000M**

<b>ABSOLUTA</b>	Nacidos entre 2003-1987
<b>MÁSTER A</b>	Nacidos entre 1986-1982
<b>MÁSTER B</b>	Nacidos entre 1981-1977
<b>MÁSTER C</b>	Nacidos entre 1976-1972
<b>MÁSTER D</b>	Nacidos entre 1971-1967
<b>MÁSTER E</b>	Nacidos entre 1966-1962
<b>MASTER F</b>	Nacidos antes de 1961

**Artículo 5.** Premios.

Al finalizar la carrera, todos los participantes, dispondrán de un avituallamiento y un obsequio que tendrá preparado la organización. Además, se galardonará con medallas a los 3 primeros clasificados/as de cada categoría tanto masculina como femenina de la CARRERA COMPETITIVA.

Se galardonará a los PRIMEROS PARTICIPANTES LOCALES, tanto masculino como femenino, que participen en la prueba competitiva.

Para las carreras infantiles NO COMPETITIVA, todos los participantes tendrán un obsequio preparado por la organización.

**Artículo 6.** Inscripciones y pago

El **plazo de inscripción** estará abierto desde el momento de la publicación **hasta el 7 de diciembre** (martes a las 23.59h) o hasta agotar número de dorsales.

La cuota de inscripción será de 5€ para las categorías absolutas y de 2€ para las categorías infantiles.

Para inscribirse en la prueba los atletas podrán formalizar la inscripción en

<https://www.deporticket.com/>

o en el enlace que aparecerá en la página web de la Federación de Atletismo de Extremadura.

<https://www.atletismo-ext.com/>

Para las categorías NO COMPETITIVAS también puede hacerse la inscripción en la casa de la Cultura de La Garrovilla o a través del siguiente enlace hasta el día 7 de diciembre (martes a las 23.59h), realizando el abono de las tasas en la Casa de la Cultura o el día de la prueba, antes del inicio de la misma:

<https://forms.gle/786dCLHiab2gjt3h6>

No se admitirán inscripciones el día de la prueba.

**Artículo 7.** Horarios:

La carrera dará comienzo a las 11.00h desde la línea de salida ubicada en la Plaza Alonso de Mendoza. Una vez finalizada la carrera absoluta dará comienzo las de

categoría infantil (aproximadamente a las 12.00h) y tras ellas, sobre las 12.30h, se procederá a la entrega de premios en las proximidades a la línea de salida.

#### **Artículo 8.** Control de salida y recogida de dorsal.

En la prueba se realizará un control de salida o CAMARA DE LLAMADA, que se realizará en las proximidades de la línea de salida, por donde todos los participantes han de pasar momentos antes del inicio de la carrera tras recoger su dorsal asignado. Sólo tras pasar dicho control los participantes quedarán asegurados. Cualquier atleta que, aun disponiendo de dorsal y que no pase el control de salida, no estará autorizado a participar, ni tendrá cobertura de seguros, ni aparecerá en las clasificaciones.

La entrega de dorsal se realizará presencialmente al participante acreditando su identidad mediante Documento Nacional de Identidad. Si se realiza a través de una tercera persona, se deberá entregar una autorización con los datos de esa tercera persona y una copia del Documento Nacional de Identidad.

Los participantes podrá recoger su dorsal el día de la prueba entre las 9.30 y las 10.30h. en la zona de salida y meta.

#### **Artículo 9.** Seguros y asistencia médica.

Conforme a lo indicado en la circular 46/15 de la FAEX, en tanto se utilicen vías públicas, los participantes estarán cubiertos por los seguros de responsabilidad civil y de accidentes regulados en el R.D. 1428/2003 en las condiciones que se detallan en las correspondientes pólizas, así como la presencia de ambulancia con médico

#### **Artículo 10.** Control de la prueba.

La prueba estará controlada por el Comité Autonómico de Jueces de la Federación Extremeña de Atletismo. Para participar legalmente en la prueba, estando asegurado y apareciendo en las clasificaciones, será obligatorio pasar por el control de salida. La organización declina cualquier responsabilidad con aquellos corredores que no pasen dicho control o incumplan las normas emitidas por la organización y/o jueces de la prueba. Podrá ser descalificado cualquier atleta que: no complete el recorrido oficial de la prueba; utilice sustancias prohibidas; corra sin dorsal; corra con el dorsal de otro corredor; modifique, deteriore o manipule el dorsal asignado o no utilice el sistema de control por chip asignado por la organización.

#### **Artículo 11.** Reclamaciones.

Para cuestiones relacionadas con la organización de la prueba, al propio organizador.

Para cuestiones estrictamente deportivas al Juez Árbitro de la prueba, hasta 30 minutos después de la publicación oficial de los resultados, pudiendo posteriormente reclamar al jurado de apelación por escrito previo depósito de 60 €.

#### **Artículo 12.** Aceptación del reglamento

La participación en la prueba supone la aceptación del presente reglamento. La organización podrá solicitar en cualquier momento la acreditación de los datos reseñados en la inscripción. La irregularidad o falsificación de los mismos podrá provocar la descalificación.

Todos los participantes, por el hecho de inscribirse, ratifican que han leído, entienden y aceptan el presente reglamento.

### **Artículo 13.** Derechos de imagen.

El participante acepta que el organizador capte imágenes de la prueba. El participante acepta la difusión de las mismas a través de los medios legalmente establecidos. En caso contrario, el participante deberá notificarlo a la organización para que se retiren todas las imágenes captadas en relación a la prueba.

### **Artículo 14.** Aparcamiento, guardarropa y duchas.

La zona de aparcamiento serán las calles colindantes próximas a la zona de salida/meta.

La organización no se hace responsable de la pérdida de documentos ni de los robos que pudieran producirse.

No habrá servicio de guardarropa.

Las duchas están en el pabellón Municipal de deportes situado en C/ Estadio nº10 de La Garrovilla.

### **Artículo 15.** Puntuable para el CIRCUITO RUNNAVIDEÑO.

La segunda edición del CROS NAVIDEÑO CAMINO LA VEGA es puntuable para el circuito "Runnaveño Vegas Bajas 2021".

### **Artículo 16.** Recorrido.

1. Carrera ABSOLUTA.

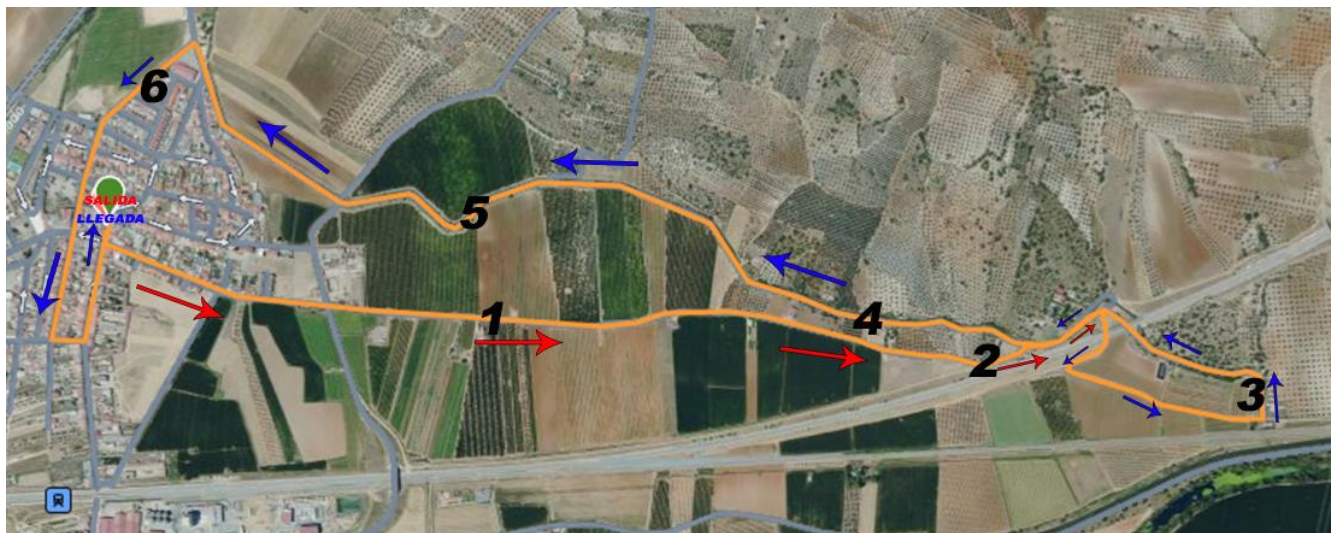

<https://es.wikiloc.com/rutas-carrera/ii-cros-la-vega-86424892>

2. Carrera SUB 14, SUB 16, SUB 18:



3. Carrera PEQUENIÑES, SUB 8, SUB 10 y SUB 12:



Todo lo previsto en los artículos anteriores ha sido predispuesto y aprobado por la organización de "II CROS NAVIDEÑO CAMINO LA VEGA" de La Garrovilla.

Cualquier duda o aclaración de este reglamento, pueden dirigirse al  
mail: [\*\*dinamizavegasbajas@gmail.com\*\*](mailto:dinamizavegasbajas@gmail.com)

621222065(Noelia).

Gracias.