

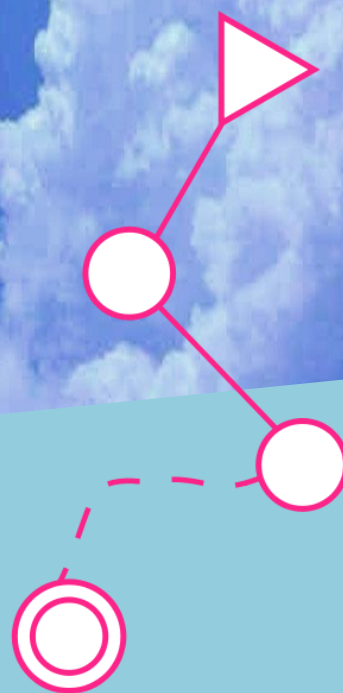

DECATHLON

ORIENTACIÓN MICROSPRINT

26 de octubre de 2019



Más info:

www.orientoledo.es

<https://www.orientoledo.es/coto19/a6a-micro-sprint-p-c-abadia/>



DOMUS
CRAFT BEER



NOTA INFORMATIVA

MICRO-SPRINT PARQUE COMERCIAL ABADIA

El sábado 26 de octubre de 2019 se va a desarrollar una prueba de Micro-Sprint en el **Parque Comercial ABADIA**.



PROGRAMA

- 10:00 HORAS Apertura del Centro de Competición.
- 10:30 HORAS Salida de los primeros corredores.
- 13:30 HORAS Cierre de Meta y retirada de los controles.



CENTRO DE COMPETICIÓN

Estará situado en el Parque Comercial ABADIA, junto a la tienda de **DECATHLON** Toledo.

Coordenadas: N 39º 54' 11" / W 4º 01' 29"





INFORMACIÓN GENERAL

La modalidad para desarrollar la prueba será la Micro-Orientación. Vamos a preparar tres escenarios diferentes en las proximidades de **DECATHLON**. Cada participante realizará tres recorridos. La clasificación final será mediante la suma de puntos de los tres recorridos. Una vez que todos los participantes hayan terminado el primer recorrido, se cambiara la estructura por otra totalmente diferente; para realizar el segundo y posteriormente el tercer recorrido.

No se corre con un mapa tradicional. En su lugar se va a crear una estructura de puntos, similar a la que presentan algunos teléfonos móviles que establecen un patrón de desbloqueo uniendo los puntos que aparecen en la pantalla. Del mismo modo cada participante, según la categoría en la que participe, recibirá un mapa con la trama de puntos y el orden en el que deberá realizar el paso por los mismos. En el mapa figurará siempre una referencia para poder orientarlo oportunamente o bien por la especial forma de la estructura de puntos de control que se haya preparado para el recorrido. En algunas estructuras se pueden introducir obstáculos artificiales (vallas, cintas de plástico, etc.) que no se pueden saltar, habrá que rodearlos para evitar ser descalificados. Tampoco se puede marcar el paso por un control pasando el brazo y la mano por encima del obstáculo artificial, hay que hacerlo estando al lado del control.

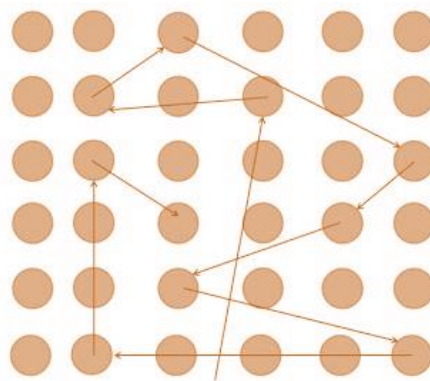

La zona de competición no será visible desde el Centro de Competición. Los participantes se situaran junto a la puerta de entrada de **DECATHLON** Toledo, donde deben concentrarse antes y después de su participación.

La zona de competición está libre de vehículos y podrá haber varios orientadores y de diferentes categorías realizando el recorrido a la vez, si bien las salidas serán escalonadas.

Parking: se puede aparcar en las zonas habilitadas al efecto en el **Parque Comercial ABADIA**.

La gestión de clasificaciones y tiempos se realizará con el sistema de control SportIdent. Todos los participantes deberán correr con tarjeta de control electrónica SportIdent.

Aquellos participantes que no dispongan de tarjeta electrónica, podrán alquilarla a la organización de la prueba por un importe de 2,00 €, comprometiéndose a su custodia y devolución al finalizar el recorrido (hay que depositar una fianza de 50,00 € o dejar el DNI). El corredor que deteriore o pierda la tarjeta electrónica alquilada, acepta, por el hecho de tomar la salida, abonar la diferencia del valor de ésta (43,00 €).



INSCRIPCIONES

A través de la plataforma  antes de las 23:59 del miércoles 23 de octubre 2019.

Todos los inscritos posteriormente tendrán un recargo de 2,00 € (incluido el día de la prueba), estando condicionada la inscripción a la existencia de mapas. Esta inscripción se deberá

tramitar directamente con el club organizador a través de los medios de contacto puestos a disposición de los participantes.

<https://www.deporticket.com/dpk-detalle-evento/evento/3906-6-prueba-del-coto-circuito-de-orientacion-de-toledo>



RESULTADOS

Los resultados pueden ser consultados en directo en la web **liveresultatat.orientering.se**, seleccionando la prueba y la categoría.



DISTANCIA Y DESNIVELES

Al tratarse de un Micro-Sprint, las distancias no son significativas y el desnivel que tienen que superar los participantes es de 0 metros.



CUOTAS

CATEGORÍAS	Federados	NO Federados	Alquiler Tarjeta-e
12-ALEVIN	2,00 €	4,00 €	2,00 €
14-INFANTIL	2,00 €	4,00 €	2,00 €
16-CADETE	2,00 €	4,00 €	2,00 €
SENIOR	5,00 €	7,00 €	2,00 €
VETERANO	5,00 €	7,00 €	2,00 €
OPEN FAMILIAR	2,00 €	4,00 €	2,00 €
OPEN NARANJA	5,00 €	7,00 €	2,00 €

Excepto las categorías OPEN (que son únicas), todas tienen clasificación Femenina y Masculina.



SALIDA

Para poder acceder a la zona de salida, los inscritos en la prueba deberán pasar por la secretaría para recoger la pegatina que le acredita para ello.

La salida será mediante **“Baliza START”**. Es responsabilidad de cada orientador picar durante la salida y antes de coger el mapa correspondiente a su recorrido la baliza START para activar el sistema informático de cronometraje.

No hay horas asignadas. Cada orientador se situará en el pasillo correspondiente a su recorrido y tomará la salida cuando le corresponda por turno, siguiendo las indicaciones de los Jueces de Salida.

En principio, y dependiendo del número de inscripciones, se van a establecer tres horas de salida, a partir de las 10:30 para el primer recorrido, a partir de las 11:30 para el segundo recorrido y a partir de las 12:30 para el tercer recorrido. Estos horarios son orientativos y se podrán adelantar o retrasar según el número de participantes.



Igualmente, se realizará un sorteo de diverso material para todos los participantes asistentes a la ceremonia de premiación.



DECATHLON