



Roadbook 2024

Madrid-Segovia

por las Vías Pecuarias del Camino de Santiago



Junio 2024-2
© SevenEight



Sigue las Flechas amarillas y las Vías Pecuarias

El recorrido de la Madrid-Segovia coincide en un 80% con el Camino de Santiago y en un 77% con las Vías Pecuarias



Este roadbook no sustituye el uso de un dispositivo GPS con track oficial



Algunos tramos puede sufrir cambios. Consulta la web de la carrera

Tramo 1 - Salida de zona urbana de Madrid

MONTECARMELO - M40

ADVERTENCIAS

Tramo de
6,3km

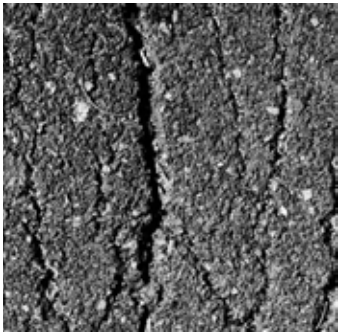

Tramo con 5,6 kms asfalto

MATERIAL OBLIGATORIO

Frontal
GPS o RoadBook
Manta térmica
Depósito agua 1L
Vaso - Silbato
Dinero - Móvil
Material desechable
marcado con número de dorsal

FECHA SALIDA

21-09-2024

HORA

05:00 AM

PERFIL DEL TRAMO

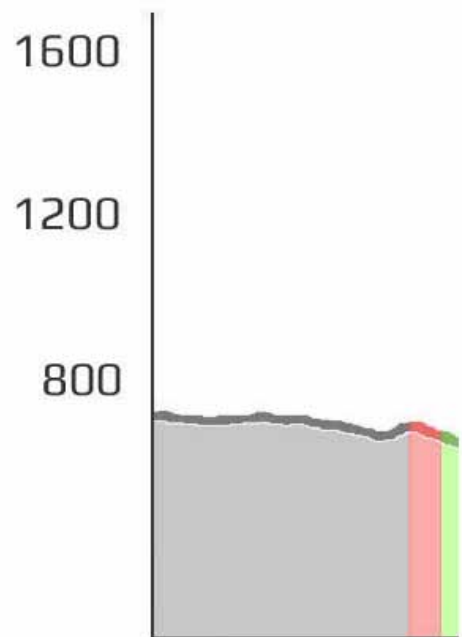

Pista Asfalto Senda



Giro a la izquierda por sendero



Giro a la izquierda por c/Islas Jarvi



En rotonda seguir de frente



Salida bajo la torre "Realía"

PLAZA DE CASTILLA



Roadbook 2024

Madrid-Segovia

por las Vías Pecuarias del Camino de Santiago



Junio 2024-2
© SevenEight

Tramo 2 - Montecarmelo - Tres Cantos

TRES CANTOS



Avituallamiento
Tres Cantos

km
17,2



Renfe
Tres Cantos

Carril Bici

km
15,3



km
13,2

M-607

Las Jarillas

¡ATENCIÓN!
Desvío DERECHA



Renfe
El Goloso

km
11,6

M-607
EL GÓLOS



Antena

¡ATENCIÓN ANTENA!
Desvío a la DERECHA

km
10,6

km
9,5

km
6,3

Túnel
M-40

MONTECARMELO M-40



Giro **izquierda**. Salimos de Carril Bici



¡ATENCIÓN! Desvío a la **derecha**



Seguimos **de frente** hacia El Goloso



¡ATENCIÓN! Derecha hacia **antena**



Cruce salimos hacia la **derecha**



Tras el túnel M-40 seguir **de frente**

ADVERTENCIAS

Tramo
de
10,9Km



Integro por
Camino de
Santiago



Sin fuentes



Tramo coincide
1,6 km Carril Bici

**CIERRE DE
CONTROL
TRES CANTOS**
08:20
Reto **XTREME**
07:50

PERFIL DEL TRAMO

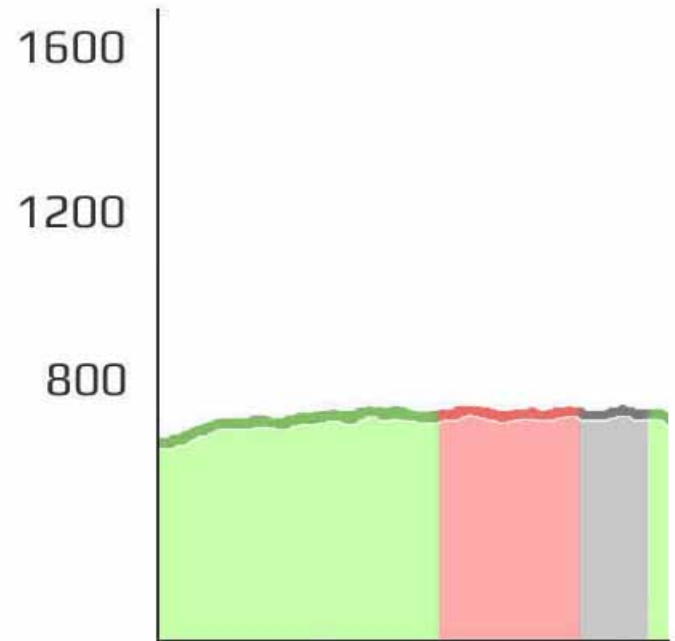



Roadbook 2024

Madrid-Segovia

por las Vías Pecuarias del Camino de Santiago



Junio 2024-2
© SevenEight

Tramo 3 - Tres Cantos - Colmenar Viejo



Tramo 4 - Zona urbana Colmenar Viejo

SALIDA DE COLMENAR VIEJO



Salimos de zona urbana



Giro **Izquierda** c./ del Pilar de Zaragoza

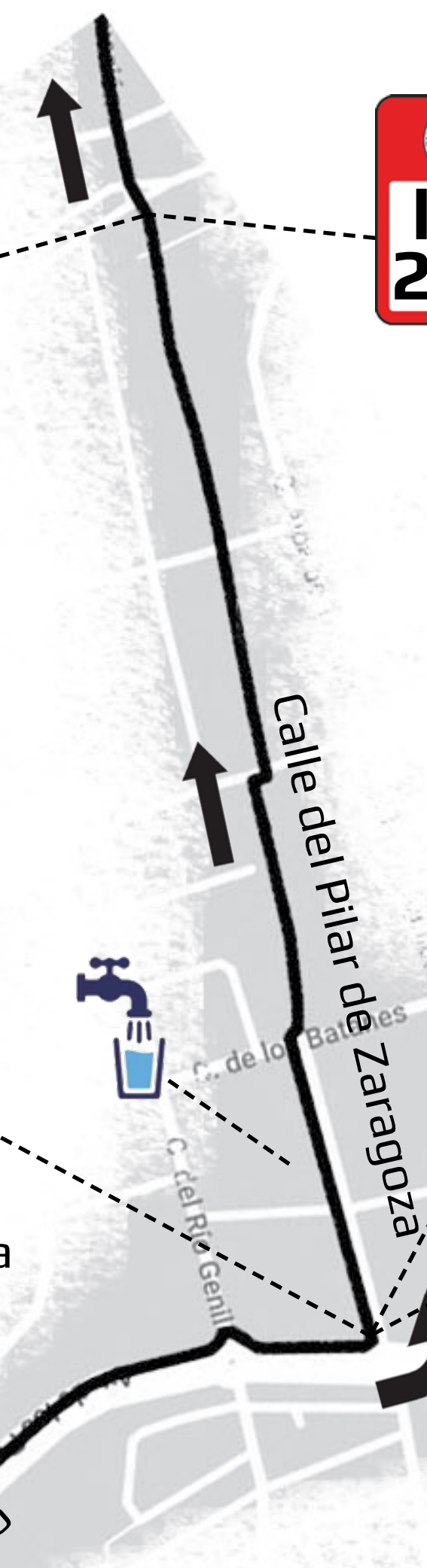

¡ATENCIÓN!
GIRO IZQUIERDA



¡PELIGRO!
No se corta
el tráfico de
vehículos en
ningún punto
del trazado de
la prueba

ADVERTENCIAS

Tramo
de
2,9km

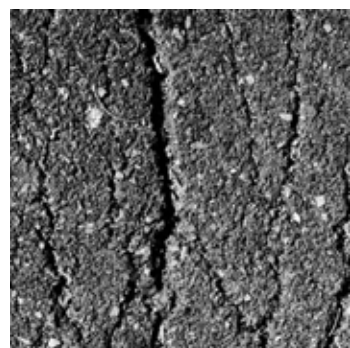

Tramo con
2,8 kms asfalto

**CIERRE DE
CONTROL
COLMENAR**

10:00
Reto **XTREME**
09:20

PERFIL DEL TRAMO

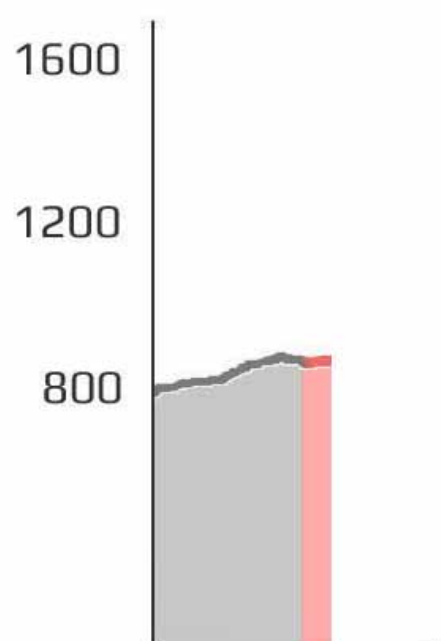

● Pista ● Asfalto ● Senda



Giro **derecha** por Paseo del Redondillo



Subimos Paseo de la Magdalena



**Avituallamiento
Colmenar Viejo**



Ermita de
Santa Ana

Cruce Peligroso

COLMENAR VIEJO



Entramos en Parque del Moncayo

Tramo 5 - Colmenar Viejo - Puente Medieval



PUENTE MEDIEVAL

km 33,3

km 31,9

km 31,5

km 31,1

km 30,3

km 29,1

SALIDA DE COLMENAR VIEJO

ADVERTENCIAS

Tramo de
4,2km



Integro por
Camino de
Santiago



Integro por Vías
Pecuarias



Sin fuentes



Sin
avituallamiento



Tramo sin
asfalto

PERFIL DEL TRAMO

1600
1200
800

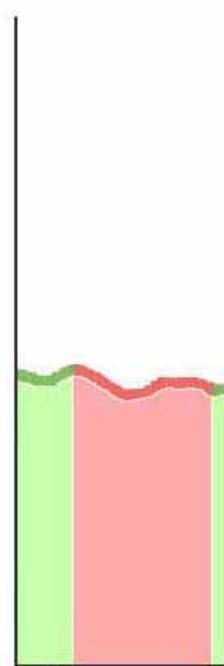

● Pista ● Asfalto ● Senda



NO cruzamos Puente Medieval
Lo sorteamos por su lado derecho
por pista asfaltada



Bajo puente M-607 por la **derecha**



Terreno con **desnivel de piedra y tierra**



Pasamos **bajo túnel tren**



¡ATENCIÓN! Desvío sendero **derecha**



Salida de zona urbana Colmenar

Tramo 6 - Puente Medieval - Manzanares El Real



¡ATENCIÓN! Giro a la derecha



Fuente que no suele tener agua

ADVERTENCIAS

Tramo de
8,1km



Integro por Camino de Santiago

CIERRE DE CONTROL
MANZANARES EL REAL
13:00
Reto **XTREME**
11:50

PERFIL DEL TRAMO

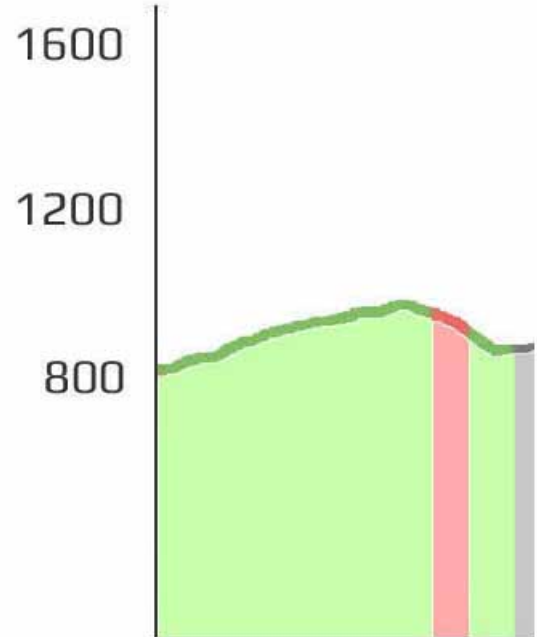

Pista Asfalto Senda

MANZANARES EL REAL



Novedad 2024
Tomar paso Canadiense de la derecha



Bajada Peligrosa



42k

Meta 42k



Embalse de Santillana



Cruzar embalse por el puente



¡ATENCIÓN! Novedad 2024
Nos encontramos dos pasos canadienses. Tomar el de la **derecha**



NO cruzamos Puente Medieval
Lo sorteamos por su derecha siguiendo pista asfaltada

Paso Canadiense



Cruzar puente y retomar pista tierra

Puente Medieval



PUENTE MEDIEVAL



Tras túnel M-607 seguir pista asfalto

Tramo 7 - Manzanares El Real - Mataelpino





Roadbook 2024

Madrid-Segovia

por las Vías Pecuarias del Camino de Santiago



Junio 2024-2
© SevenEight

Tramo 8 - Mataelpino - La Barranca



LA BARRANCA



Avituallamiento La Barranca

ADVERTENCIAS

Tramo de
8,9km



Alta exposición solar



Sin fuentes



Tramo sin asfalto

CIERRE DE CONTROL
LA BARRANCA
16:00
Reto XTREME
14:40

PERFIL DEL TRAMO

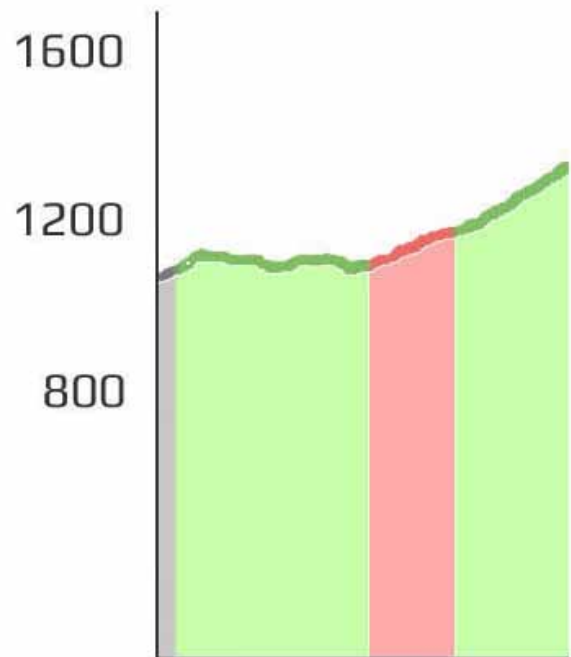

● Pista ● Asfalto ● Senda

Tras el arroyo giro a la **derecha**



Después de **cancela** a la **derecha**
NO seguir Camino Santiago

Rio Navacerrada
Paso Canadiense



Cuesta La Barranca



Antes de la carretera a la **derecha**



Tras **antena** y antes **parking** a la **derecha**



Por la izquierda hacia la **antena**

km 53,2

km 51,4



Cuesta en curva

Avituallamiento Mataelpino

MATAELPINO

¡IMPORTANTE!

Salir de Mataelpino con depósito de agua completamente lleno



Tramo 9 - La Barranca - Cercedilla - Las Dehesas

¡PELIGRO!
No se corta
el tráfico de
vehículos en
ningún punto
del trazado de
la prueba

IMPORTANTE DESDE 16:00h

Salir de Cercedilla con
frontal, luz destellante
y ropa de abrigo

LAS DEHESAS

Renfe
Cercedilla

km
65,9

km
65,4



OBLIGATORIO. Bajar a Estación tren

CERCEDILLA



Mochila
65k-100k



Meta 65k

Polideportivo Olímpicos
Fernández Ochoa

ADVERTENCIAS

Tramo
de
12km

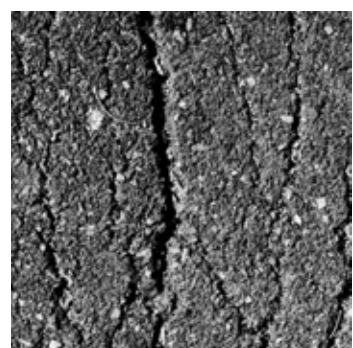

Tramo con
9 kms asfalto



**No abandonar
calzada.**
NO seguir Flecha
Amarilla

**CIERRE DE
CONTROL
CERCEDILLA**

17:00

Reto XTREME

15:45

km
64,2

km
61,2

km
62,3

km
60,8

km
59,7



Cuesta

km
58,8

km
57,7



Avituallamiento
La Barranca

LA BARRANCA

Centro Visitantes
Valle de la Fuenfría

Restaurante
Casa Cirilo

km
68,1



En Centro Visitantes por la **derecha**



Giro **Izquierda**. Dejamos carretera.



Cruce peligroso. Seguir de frente



Seguir por la **derecha**. Subir cuesta



¡ATENCIÓN! Desvío a la **derecha**

PERFIL DEL TRAMO



Tramo 10 - Las Dehesas - Puerto de la Fuenfría

PUERTO DE LA FUENFRÍA

ADVERTENCIAS

Tramo de **9,2km**

Climatología adversa

Tramo de subida constante

Tramo NO sigue Camino Santiago



Avituallamiento La Fuenfría
1.793m



Seguir pista ancha de tierra



Seguir siempre por pista Forestal.
NO Camino Santiago



PARQUE NACIONAL DE LA SIERRA DE GUADARRAMA



Giro a la izquierda. **PROHIBIDO pasar por barrera** para subir por calzada romana.
NO seguir Camino Santiago



Arroyo de Cerromalejo

Pradera de Navarrulaque



Izquierda. **PROHIBIDO** pasar barrera



Mirador de los Poetas

LAS DEHESAS

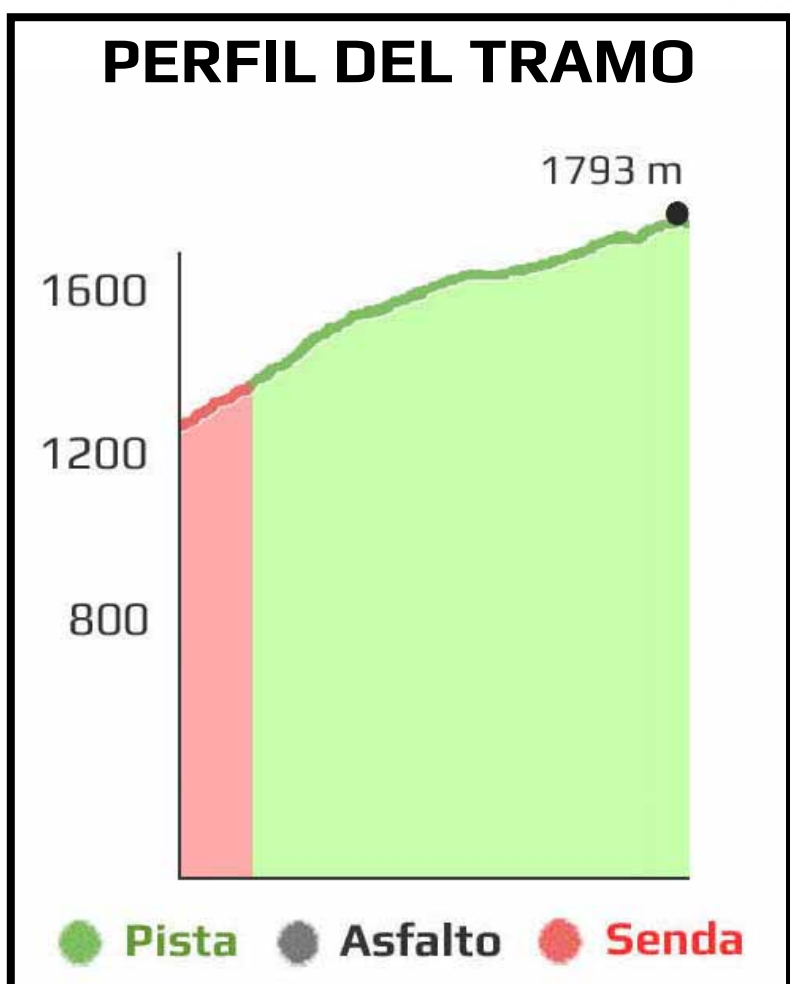

Tramo 11 - Puerto de la Fuenfría - Cruz de la Gallega



CRUZ DE LA GALLEGA



Izquierda por sendero de tierra paralelo al muro de piedra. **Dejamos** **asfalto**.

ADVERTENCIAS

Tramo de
11,6km



Climatología adversa



Tramo con bajada de piedra suelta

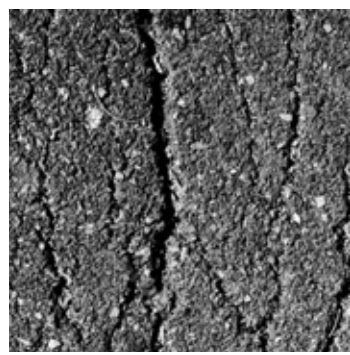

Tramo con 8,2 kms asfalto



Seguir pista asfaltada
NO Camino Santiago



La Desesperada



Seguir **de frente** por asfalto



Giro a la izquierda
NO Camino Santiago



Giro **izquierda** en bajada por asfalto



Fuente de la Reina. **Seguir asfalto**



Fuente de la Reina



Seguir de frente. Seguir descenso



Bajada Peligrosa



Avituallamiento La Fuenfría



Seguir de frente para **descender**

PERFIL DEL TRAMO

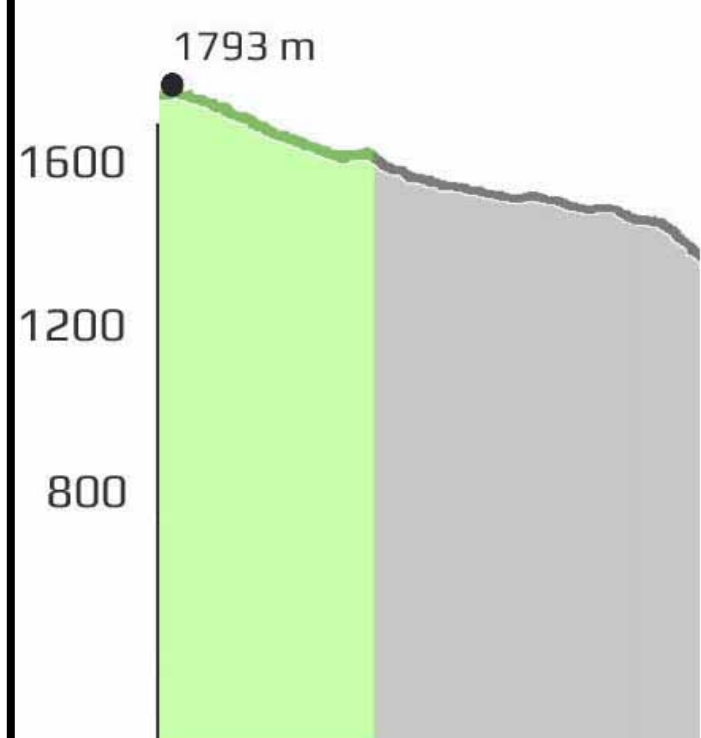

● Pista ● Asfalto ● Senda

PUERTO DE LA FUENFRÍA

Tramo 12 - Cruz de la Gallega - Segovia



Acueducto romano de Segovia



Estación de tren regional en Segovia



Academia de Artillería



¡PELIGRO!
No se corta el tráfico de vehículos en ningún punto del trazado de la prueba

ADVERTENCIAS

Tramo de
10,9 km

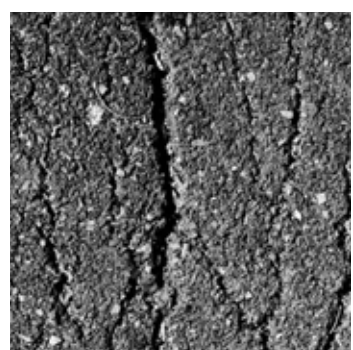

Tramo final de 2,3 kms asfalto

**CIERRE DE CONTROL
SEGOVIA**

01:59
Reto **XTREME**
22:59

PERFIL DEL TRAMO

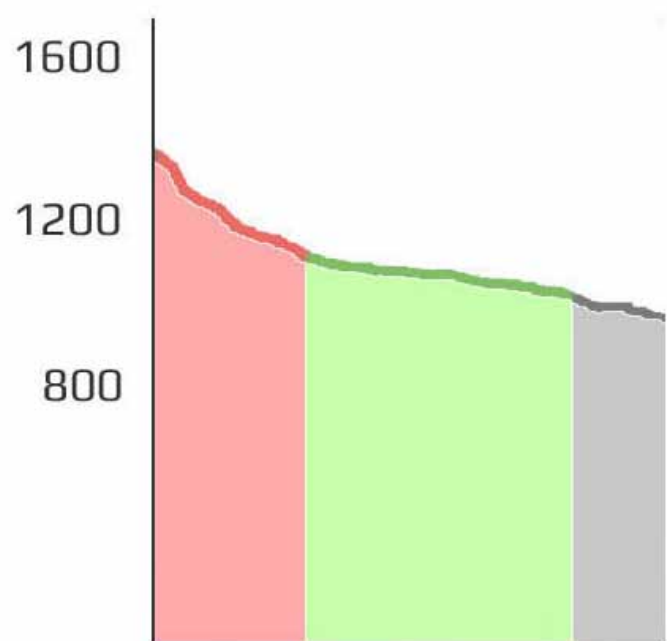

● Pista ● Asfalto ● Senda

SEGOVIA



Meta 100k



Cruce peligroso



Estación tren AVE a 5km de Segovia

Sortear y pasar bajo túnel carretera SG-20



Cruce peligroso

Cancela



Bajada peligrosa



Avituallamiento Cruz de la Gallega

CRUZ DE LA GALLEGA

Polideportivo Enrique Serichol

Zona de descanso
Mochilas - Duchas
Salida autobús a Madrid
C/Cañuelos, 18



Zona urbana. Por paso peatones



Cruzar puente AVE Madrid-Santiago



¡PELIGRO! Cruce muy peligroso



Pasamos por **cancela** hacia Segovia



Sendero tierra seguir muro piedra